www.prajasakti.com

ప్రజాశక్తి

బుధవారం 29 మే 2024

5

గ్రామాల్లో ఉపాధి హామీ పనుల తనిఖీ

ప్రజాశక్తి-అమలాపురం

జిల్లా పంచాయతీ అధికారి, ఉపాధి హామీ చట్టం సహాయ ప్రాజెక్టు అధికారి డి. రాంబాబు మంగళవారం అల్లవరం మండలంలో గుండేపూడి, దేవగుప్తంలో నిర్వహిస్తున్న పంట కాలవల్లో తూడు, చెత్త తొలగింపు పనులను మంగళవారం ఎంపిడిఒ బి.కృష్ణ మోహన్ తో కలిసి తనిఖీ చేశారు. ఈ సందర్భంగా డిపిఒ ఉపాధి కూలీలను, ఫీల్డ్ అసిస్టెంట్లు, టెక్నికల్ అసిస్టెంట్, మేట్స్‌ను పనుల నాణ్యత పై ప్రశ్నించారు. కనీసం 4 గంటలు పని చేయాలని కొలతలు ప్రకారం తవ్వకాలు ఉండాలన్నారు. పంచాయతీ కార్యదర్శులు తరచూ మస్తర్ తనిఖీ చేయాలన్నారు. ఎంపిడిఒ తరచూ క్షేత్ర స్థాయిలో పర్యటించి ఉపాధి హామీ పనులు తనిఖీ చేయడంపై అభినందించారు. కార్యక్రమంలో ఇఒఆర్‌డి ఎన్.సత్యనారాయణ, కార్యదర్శి పిల్లి శ్రీనివాస్, టిఎ అనిల్, ఫీల్డ్ అసిస్టెంట్లు, కూలీలు పాల్గొన్నారు.

అప్రకటిత విద్యుత్ కోతలు

- ఎండలతో పెరిగిన విద్యుత్ వాడకం
- ఉమ్మడి జిల్లాలో 4 మిలియన్ యూనిట పెంపు
- రోజుకు 20 మిలియన్ యూనిట్లకుపైగా వినియోగం

ప్రజాశక్తి- రాజమహేంద్రవరం ప్రతినిధి

జిల్లాలో అనధికార విద్యుత్ కోతలు అమలవుతున్నాయి. పెరుగుతున్న ఉష్ణోగ్రతల నేపథ్యంలో విద్యుత్ వినియోగం పెరిగింది. అందుకు అనుగుణంగా కేటాయింపులు లేకపోవడంతో విద్యుత సరఫరాలో సమస్యలు తలెత్తుతున్నట్లు ఆయా వర్గాల సమాచారం. ఈ క్రమంలోనే అనధికారికంగా కోతలు అమలవుతున్నాయి. దీంతో ఉక్కపోత, ఉమ్మదీతలతో వినియోగదారులకు ఇబ్బందులు తప్పటం లేదు. సరఫరాలో అంతరాయాలకు సాంకేతిక సమస్యలే కారణమని, ఆ సమస్యలను త్వరిత గతిన పరిష్కరించి సరఫరా పునరుద్ధరిస్తామని విద్యుత్ శాఖ అధికారులు చెబుతున్నారు. జిల్లాలో రోజువారీగా విద్యుత వినియోగం 20 మిలియన యూనిట్లకు పైగానే ఉంటోంది. కేటాయింపులు మాత్రం 19మిలియన యూనిట్లుగా ఉంది. ఫలితంగా విద్యుత్ అంతరాయాల సమస్య తలెత్తుతోంది. అప్రకటిత కోతలు కారణంగా ప్రజల ఇబ్బందులు పడుతున్నారు.

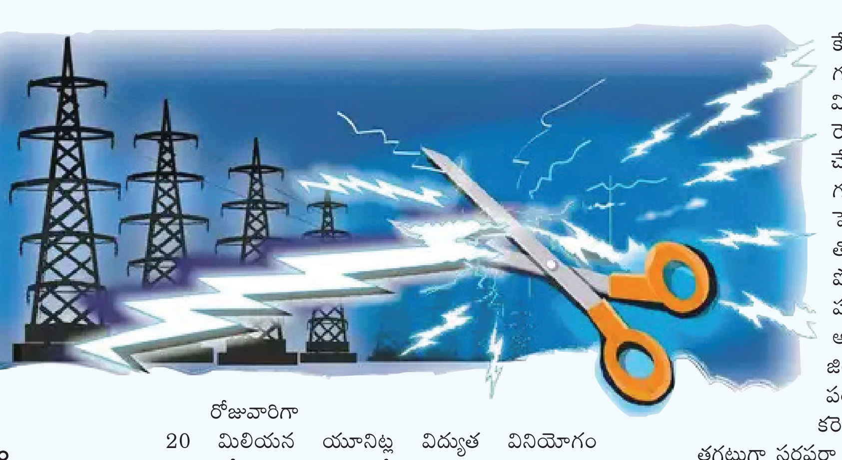

జిల్లా వ్యాప్తంగా పెరిగిన వినియోగం

ఉమ్మడి జిల్లాలో 19.16లక్షల విద్యుత కనెక్షన్లు ఉన్నాయి. వీటిలో గహాలకు 16.23 లక్షల గహాల కనెక్షన్లు ఉన్నాయి. వీటితోపాటు, వాణిజ్యం, పరిశ్రమలు, తాగునీటి కనెక్షన్లు, వీధిలైట్లు తదితర కనెక్షన్లు 3.07 లక్షలు ఉన్నాయి. ఉమ్మడి జిల్లాలో ప్రస్తుతం రోజువారిగా 20 మిలియన యూనిట్ల విద్యుత వినియోగం జరుగుతోంది. ఫిబ్రవరి నెలలో 16 నుంచి 17 మిలియన్ యూనిట్ల విద్యుత్ వినియోగం జరిగింది. మార్చిలో 17 నుంచి 18 యూనిట్ల మధ్య వినియోగం జరిగింది. తాజాగా మే నెలలో 19 మిలియన్ యూనిట్ల నుంచి 20 మిలియన్ యూనిట్లకు పెరిగింది. గడిచిన మూడు నెలల్లో సరాసరి నాలుగు వేల మిలియన్ యూనిట్ల విద్యుత్ వినియోగం ఒక్కసారిగా పెరిగినట్లు అధికారులు గణాంకాలు చెప్తున్నాయి. . సాధారణంగా ఎండాకాలంలో విద్యుత కేటాయింపులు కొంత ఎక్కువగానే ఉండాలి. అయితే వేసవి కాలంలో సాగు విస్తీర్ణం తగ్గుతుందన్న నెపంతో కేటాయింపులు తగ్గించినట్లు ఆయా వర్గాల ద్వారా తెలుస్తోంది.

కోతలు షురూ...

జిల్లాలో విద్యుత్ వినియోగం కంటే కేటాయింపులు తక్కువగా ఉండటంతో ఇటు గహాలకు..అటు వ్యవసాయానికి సరఫరా అయ్యే విద్యుతలో కోతలు పడుతున్నాయి. వ్యవసాయాకి రెండు విడతలో 9గంటల విద్యుత సరఫరా చేయాల్సి ఉండగా.. సరాసరిన అర గంట నుంచి గంట సమయం వివిధ సాకుల పేరుతో కోత పెడుతున్నట్లు రైతులు చెబుతున్నారు. దీనికి తోడు కరెంటు ఎప్పుడు వస్తుందో..ఎప్పుడు పోతుందో తెలియని పరిస్థితుల్లో రైతులు పడిపోయారు. ఇక గహాలకు సంబంధించి అనధికారికంగానే కోతలు అమలు అవుతున్నాయి. జిల్లా కేంద్రాలలో సైతం విద్యుత్ కోతలు పరిపాటిగామారాయి. దీంతో వినియోగదారులు కరెంటు కష్టాలు తప్పడం లేదు. డిమాండ్‌కు తగ్గట్లుగా సరఫరా చేసేలా చర్యలు చేపట్టాలని వినియోగదారులు కోరుతున్నారు. అయితే వేసవి నేపథ్యంలో జిల్లాలో విద్యుత్ వినియోగం పెరిగిందని అదికారికంగా విద్యుత్ కోతలు లేవని విద్యుత్ శాఖ అధికారులు చెబుతున్నారు.

దళిత కుటుంబాన్ని వేధించడం అన్యాయం

- సిపిఎం, దళిత ప్రజా సంఘాలు
- వెలివేతకు గురైన దళిత కుటుంబాన్ని పరామర్శించిన నాయకులు

ప్రజాశక్తి-అమలాపురం

దశాబ్దం కాలం పైగా సామాజిక వెలివేత వేస్తూ ఒక దళిత కుటుంబాన్ని వేధిస్తూ ఆ కుటుంబానికి వెళ్లేందుకు రోడ్డు నిర్మాణం చేపట్టకపోవడం అన్యాయమని సిపిఎం జిల్లా కన్వీనర్ కారెం వెంకటేశ్వరరావు అన్నారు. మంగళవారం దళిత ప్రజా సంఘాల ఆధ్వర్యంలో తాళ్ళ పల్లేశ్వరరావు కుటుంబాన్ని అమలాపురంలో కలిసి ఓదార్చారు. ఈ సందర్భంగా గత 10 సంవత్సరాలుగా తాళ్ళ పల్లేశ్వరరావు కుటుంబం ఎదుర్కొంటున్న సమస్యల్ని ఈ బందానికి కుటుంబ సభ్యులు తెలియజేశారు. సిపిఎం జిల్లా కన్వీనర్ కారెం వెంకటేశ్వరరావు, విసికె పార్టీ జిల్లా అధ్యక్షులు బొంతు రమణ, పిడిఎస్ యు రాష్ట్ర ఉపాధ్యక్షులు రేవు తిరుపతిరావు, కెవిపిఎస్ జిల్లా ఉపాధ్యక్షులు శెట్టిబత్తుల తులసీరావు మాట్లాడుతూ పదేళ్లగా ఒక దళిత కుటుంబం ఎదుర్కొంటున్న సమస్యను పరిష్కారం చేయకుండా ప్రభుత్వ అధికారులు ప్రజా ప్రతినిధులు తాత్సారం చేయడాన్ని వారు దుయ్యబట్టారు. ఇది ముమ్మాటికి సామాజిక వెలివేత కుల వివక్ష చూపడమేనని వారు ఆరోపించారు. కులవివక్ష రూపం మార్చుకుని కొత్త రూపాల్లో దళితులను కుల వివక్షకు గురి చేస్తున్నారని ఆవేదన వ్యక్తం చేశారు. ఇన్నేళ్లుగా ఒక కుటుంబానికి వెళ్లేందుకు రోడ్డు నిర్మాణం చేపట్టకపోవడం అధికారులు యొక్క నిర్లక్ష్యానికి నిదర్శనమని వారు ఆరోపించారు. తక్షణం ఈ సమస్య పరిష్కారానికి కృషి చేయాలని లేనిపక్షంలో దళిత ప్రజా సంఘాలు కలిసి వచ్చే వారందరితో కలిసి ప్రజా ఉద్యమాన్ని చేపడతామని తాళ్ల పల్లేశ్వరరావు కుటుంబానికి అండగా ఉంటామని ప్రభుత్వాన్ని డిమాండ్ చేశారు.

బాధిత కుటుంబానికి సిపిఎం, దళిత ప్రజా సంఘాల నాయకుల పరామర్శ

కౌంటింగ్ ప్రక్రియలో సహకరించాలి

ప్రజాశక్తి-అమలాపురం

సార్వత్రిక ఎన్నికల ఓట్ల లెక్కింపు కొరకు పకడ్బందీగా ఏర్పాట్లు చేశామని, రాజకీయ పార్టీల అభ్యర్థులు వారి తరుపు ఏజెంట్లు ఈ లెక్కింపు ప్రక్రియలో సహకరించాలని జిల్లా కలెక్టర్ జిల్లాఎన్నికల అధికారి హిమాన్షు శుక్లా కోరారు. మంగళవారం స్థానిక కలెక్టరేట్ నందు జిల్లా స్థాయిలో గుర్తింపు పొందిన రాజకీయ పార్టీల ప్రతినిధులతో ఓట్ల లెక్కింపు ప్రక్రియ నిర్వహణ తీరు పట్ల ఆయన అవగాహన కల్పించారు ఈ సందర్భంగా ఆయన మాట్లాడుతూ సార్వత్రిక ఎన్నికల ఓట్ల లెక్కింపునకు ఏర్పాట్లు పూర్తి కావచ్చాయన్నారు. ఎన్నికల కమిషన్ మార్గదర్శకాలు, నిబంధనలకు అనుగుణంగా అధికారులు అన్ని ఏర్పా ట్లు చేశారన్నారు. ఓట్ల లెక్కింపు నకు సంబంధించి శిక్షణ కార్యక్రమాలు నిర్వహిస్తున్నారని అన్నారు. ఈ నెల 13న పోలింగ్ ప్రక్రియ ముగిసిన పిదప చెయ్యేరు ఇంజినీరింగ్ కాలేజీల్లోని స్ట్రాంగ్ రూముల్లో పటిష్టమైన భద్రత నడుమ భద్రపరిచామన్నారు. జూన్ నాలుగో తేదీ ఉదయం 8 గంటలకు ఓట్ల లెక్కింపు ప్రారంభమవు తుందన్నారు. ఓట్ల లెక్కింపునకు సంబంధించి కౌంటింగ్ హాల్లో ప్రతి నియోజకవర్గానికి టేబుళ్ల ఏర్పాటు చేశామన్నారు. పోస్టల్ బ్యాలెట్ల, సర్వీస్ ఓటర్ల లెక్కింపు కోసం ప్రత్యేక ఏర్పాట్లు చేపట్టి ప్రతి నియోజకవ ర్గానికి పోస్టల్ బ్యాలెట్ కొరకు ఒక టేబుల్ సర్వీస్ ఓటర్ల కొరకు మరొక టేబుల్ వెరసి రెండు టేబుళ్ళ కేటాయించి మూడు రౌండ్లలో సుమారుగా 18,000 ఓట్లు లెక్కించనున్నట్లు తెలిపారు..ఈ ఏడు నియోజక వర్గాల ఓట్ల లెక్కింపు కోసం 88 కౌంటింగ్ టేబుళ్లను ఏర్పాటు చేశారు. అదేవిధంగా పార్లమెంట్ నియోజకవర్గానికి 82 టేబుళ్ల ఏర్పాటు చేశామన్నారు. రామచంద్రపురం అసెంబ్లీ నియోజ కవర్గంలో 24 రౌండ్లలో, 'ముమ్మిడివరం' 19 రౌండ్లలో, 'అమలాపురం' 20 రౌండ్లలో, 'రాజోలు' 15 రౌండ్లలో, 'పి.గన్నవరం' 18 రౌండ్లలో, 'కొత్తపేట' 26 రౌండ్లలో, మండపేట అసెంబ్లీ నియోజ కవర్గంలో 22 రౌండ్లలో ఓట్ల లెక్కింపు ప్రక్రియ పూర్తికానున్నదన్నారు. పోటీలో ఉన్న అభ్యర్థులు, ప్రధాన ఎన్నికల ఏజెంట్లు, లెక్కింపు సిబ్బందికి ఒక మార్గాన్ని ఏర్పాటు చేశామని లెక్కింపు ఏజెంట్ల కొరకు మాత్రం వేరే మార్గాన్ని ఏర్పాటు చేసినట్లు తెలిపారు. కార్యక్ర మంలో డిఆర్ఒ ఎం.వెంకటేశ్వర్లు, సూపరింటెండెంట్ టి.వైద్య నాథ శర్మ, భారతీయ జనతా పార్టీ తరపున దూరి రాజేష్, ఇండియన్ నేషనల్ కాంగ్రెస్ పార్టీ తరపున వడ్డీ నాగేశ్వరరావు, బహుజన సమాజ్ పార్టీ తరపున కెఎస్ఎల్ భవాని, సిపిఎం తరపున కారం వెంకటేశ్వరరావు, ఆమ్ ఆద్మీపార్టీ తరపున పి.పవన్‌సూర్య తదితరులు పాల్గొన్నారు.

రావులపాలెం టౌన్ సిఐగా జేమ్స్ రత్నప్రసాద్

ప్రజాశక్తి-ఆలమూరు

రావులపాలెంటౌన్ సిఐగా జె.జేమ్స్ రత్నప్రసాద్ మంగళవారం సాయంత్రం బాధ్యతలు స్వీకరించారు. ఇప్పటివరకు సిఐగా పనిచేసిన ఆంజనేయులు ఇటీవల ఎసిబి దాడుల్లో లంచం తీసుకుంటూ దొరికిన విషయం విదితమే. అయితే రత్న ప్రసాద్ రాజమహేంద్రవరం సిఐడి విభాగంలో సిఐగా పనిచేస్తూ ఇక్కడికి తాత్కాలిక సిఐగా వచ్చారు. అలాగే ఈయన గతంలో ఇదే సర్కిల్ లో ఆత్రేయపురం ఎస్ఐ గా కూడా పనిచేసిన అనుభవం ఉంది. ఉన్నత అధికారుల ఆదేశాలు క్రింది స్థాయి సిబ్బంది సహాయ సహకారాలతో లా అండ్ ఆర్డర్ ను పరిరక్షించేందుకు సాయిశక్తుల కృషి చేస్తానని ఆయన అన్నారు.

బాధ్యతలు స్వీకరించిన సిఐ జేమ్ రత్న ప్రసాద్

మెనూ నిర్వహణలో జాగ్రత్తలు పాటించాలి

ప్రజాశక్తి- ముమ్మిడివరం

విద్యార్థులకు మెనూ ప్రకారం ఆహారం అందించేందుకు మధ్యాహ్న భోజన పథకం నిర్వాహకులు తగిన జాగ్రత్తలు తీసుకోవాలని జిల్లా అడిషనల్ డైరెక్టర్ ఎం. సురేష్ పేర్కొన్నారు. ముమ్మిడివరం నగర పంచాయతీ పరిధిలోని స్థానిక జెడ్‌పి బాలుర ఉన్నత పాఠశాలలో మంగళవారం మండలంలోని 78 పాఠశాలలకు చెందిన మధ్యాహ్న భోజన పథక నిర్వాహకులైన వంట కార్మికులు, సహాయకులకు ఎంఇఒలు బొజ్జ రమణశ్రీ, ఆర్.ఉదయ భాస్కరల అధ్యక్షతన ఒక రోజు శిక్షణ కార్యక్రమం నిర్వహించారు. కార్యక్రమంలో మండల వనరుల కేంద్రం సిబ్బంది, సిఆర్ఎంటి, పిటిఐలు తదితరులు పాల్గొన్నారు.

ఎన్‌టిఆర్‌కు ఘన నివాళి

ప్రజాశక్తి-యంత్రాంగం

టిడిపి వ్యవస్థాపకుడు, మాజీ సిఎం నందమూరి తారకరామారావు(ఎన్‌టిఆర్) జయంతిని జిల్లా ఆ పార్టీ నాయకులు, కార్యకర్తలు మంగళవారం ఘనంగా నిర్వహించారు. ఆయన విగ్రహాలకు, చిత్రపటాలకు పూలమాలలు వేసి నివాళులర్పించారు. **అంబాజీపేట:** అంబాజీపేట బాబులుగారి మిల్లు వద్ద జి.వి.రాఘవులు, పుల్లేటికుర్రులో నియోజకవర్గ టిడిపి కో కన్వీనర్ దాసరి వీర వెంకట సత్యనారాయణల ఆధ్వర్యాల్లో ఎన్‌టిఆర్ జయంతి కార్యక్రమం నిర్వహించారు. గ్రామ టిడిపి అధ్యక్ష, కార్యదర్శులు ఆధ్వర్యంలో ఎన్‌టిఆర్ చిత్రపటానికి పూలమాలలు వేసి నివాళులర్పించారు. కార్యక్రమంలో సీనియర్ టిడిపి నాయకులు వక్కలంక బుల్లియ్య, సర్పంచ్ జల్లి బాలరాజు, బొంతు పెదబాబు, రవణం రాము, దువ్వూరి సురేష్, ఎన్‌వి. సుబ్బారావు, దొమ్మేటి శ్యామ్, మహిపాల తాతాజీ, పబ్బినీడి రాంబాబు, పెదపూడి శ్రీను, చిన్నం, విజయరావు తదితరులు పాల్గొన్నారు. **రామచంద్రపురం:** పట్టణ టిడిపి కార్యాలయంలో ఎన్‌టిఆర్ జయంతి కార్యక్రమం ఘనంగా నిర్వహించారు. కూటమి బలపరిచిన రామచంద్రపురం నియోజకవర్గ టిడిపి ఎంఎల్ఎ అభ్యర్థి వాసంశెట్టి శుభాష్ ఆధ్వర్యంలో జరిగిన కార్యక్రమంలో ఎన్టీఆర్ చిత్రపటానికి పూలమాల వేసి నివాళులర్పించారు . కార్యక్రమంలో నాయకులు గరికిపాటి సూర్య నారాయణ, కోమరిన వీర్రాజు, కంచుమర్తి బాబురావు, కడియాల రాఘవన్, పలువురు పట్టణ నాయకులు, కార్యకర్తలు పాల్గొన్నారు. **కొత్తపేట:** మండల టిడిపి ఆధ్వర్యంలో ఎన్‌టిఆర్ జయంతిని నిర్వహించారు. స్థానిక టిడిపి కార్యాలయం వద్ద పార్టీ శ్రేణులు ఎన్‌టిఆర్ చిత్రపటానికి పూలమాలలు వేసి నివాళులర్పించారు. అనంతరం కేక్ కటింగ్ చేశారు. కార్యక్రమంలో కంఠంశెట్టి శ్రీనివాస్, ముత్యాల బాబ్జి, బూసి జయలక్ష్మి, భాస్కరరావు, గుబ్బల మూర్తి తతితరులు పాల్గొన్నారు. **కపిలేశ్వరపురం:** మండలంలోని కపిలేశ్వరపురం , టేకి , అంగర, పడమర ఖండ్రిక, తదితర గ్రామాల్లో ఎన్‌టిఆర్ జయంతి నిర్వహించారు. ఈ సందర్భంగా ఆయా గ్రామాల పార్టీ అధ్యక్షులు నామాల బొజ్జియ్య, సిద్ధిరెడ్డి రామలింగేశ్వర రావు, కొమ్మిశెట్టి సుబ్బారావు ,మేడిశెట్టి వెంకటరమణ, ఆధ్వర్యంలో నిర్వహించిన కార్యక్రమాల్లో నాయకులు పాల్గొన్నారు. **ఆలమూరు:** ఎన్‌టిఆర్ జయంతిని టిడిపి శ్రేణులు ఘనంగా నిర్వహించారు. ముందుగా ఎన్‌టిఆర్ విగ్రహానికి పూలమాలలు వేసి ఘన నివాళులు అర్పించారు. అనంతరం కేక్ కట్ చేసి స్వీట్స్ పంపిణీ చేశారు. కార్యక్రమంలో టిడిపి నేతలు మెర్ల గోపాల స్వామి, ఈదల సత్తిబాబు, రామానుజుల శేషగిరిరావు, సిద్దిరెడ్డి పెద్దకాపు, వంటిపల్లి సతీష్, ఈదల నల్లబాబు, ఆకుల రామకష్ణ, నైనాల శ్రీరామచంద్రమూర్తి, నాగిరెడ్డి వెంకటరత్నం తదితరులు పాల్గొన్నారు. **మామిడికుదురు:** టిడిపి కార్యాలయంలో మంగళవారం మండల టిడిపి అధ్యక్షులు మొల్లేటి శ్రీనివాస్ తదితరులు ఎన్‌టిఆర్ చిత్రపటానికి పూలమాలలు వేసి నివాళులు అర్పించారు. కార్యక్రమంలో మద్దాల పెద్దకాపు, బోనం బాబు, సూదా బాబ్జి,కొమ్ముల నందు బాబు తదితరులు పాల్గొన్నారు. **ముమ్మిడివరం :** నగర పంచాయతీ పరిధిలోని స్థానిక టిడిపి కార్యాలయంలో మండల అధ్యక్షుడు అర్థాని శ్రీనివాసరావు అధ్యక్షతన ఎన్‌టిఆర్ జయంతి నిర్వహించారు. ముఖ్య అతిథిగా పాల్గొన్న రాష్ట్ర కార్యదర్శి గుత్తుల సాయి ఎన్‌టిఆర్ విగ్రహానికి పూలమాలలు వేసి అనంతరం అభిమానులు కార్యకర్తలు ఏర్పాటు చేసిన భారీ కేక్ ను కట్ చేశారు. కార్యక్రమంలో గోలకోటి దొరబాబు, పట్టణ టిడిపి అధ్యక్షుడు దొమ్మేటి రమణ కుమార్, నడింపల్లి శ్రీను రాజు, దంగేటి శ్రీను , తదితరులు పాల్గొన్నారు. **అమలాపురం :** ఎన్‌టిఆర్ జయంతిని అల్లవరం మండలం సెక్రెటరీ కొపనాతి తాతాజీ ఆధ్వర్యంలో మండల పార్టీ కార్యాలయంలో నిర్వహించారు. ఈ సందర్భంగా ఎన్టీఆర్ విగ్రహానికి పూలమాలలు వేసి నివాళులర్పించారు. కార్యక్రమం నడింపల్లి సుబ్రహ్మణ్యం రాజు, వేగిరాజు వెంకటరాజు, గోసంగి స్టాలిన్ బాబు, కడలి వెంకటేశ్వరరావు, చింతా శ్రీనివాస్ తదితరులు పాల్గొన్నారు. **కాట్రేనికోన:** ఎన్‌టిఆర్ జయంతి కార్యక్రమం మండలంలో ఘనంగా నిర్వహించారు. చెయ్యేరు అగ్రహారంలో ఎన్‌టిఆర్ విగ్రహానికి టిడిపి శ్రేణులు పూలమాలలు వేసి ఘన నివాళులు అర్పించారు. ఈ సందర్భంగా నాగిడి నాగేశ్వరరావు, సర్పంచ్ చెల్లి సురేష్, కముజు లక్ష్మీ రమణారావు, విత్తనాల బుజ్జి, విత్తనాల వెంకటరమణ తదితరులు పాల్గొన్నారు.

పుల్లేటికురులో ఎన్‌టిఆర్ జయంతిని నిర్వహిస్తున్న టిడిపి శ్రేణులు

పాత్రికేయుల హక్కులను కాపాడాలి

ప్రజాశక్తి-కొత్తపేట

పాత్రికేయుల ప్రభుత్వం హక్కులను కాపాడాలని, మీడియా చట్టాలను అమలు చేయాలని ఎపి వర్కింగ్ జర్నలిస్టుల ఫెడరేషన్ రాష్ట్ర ప్రధాన కార్యదర్శి జి.ఆంజనేయులు అన్నాం. ఎపిడబ్ల్యూజెఎఫ్ కొత్తపేట నియోజకవర్గ మహాసభ రావులపాలెం సిఆర్‌సి క్లబ్ లో మంగళవారం నిర్వహించారు. ఈ సభలో ముఖ్య అతిథిగా హాజరైన ఆంజనేయులు మాట్లాడుతూ రాష్ట్రంలో ప్రభుత్వాలు జర్నలిస్టులకు ఉన్న చట్టాలను అమలు చేయకపోవడంతో అనేక ఇబ్బందులను ఎదుర్కొంటున్నారని అన్నారు. వేజ్ బోర్డు సిఫార్సు మేరకు జర్నలిస్టులకు వేతనం చట్టం అమలు చేయాలని డిమాండ్ చేశారు. జర్నలిస్టుల సంక్షేమానికి కేటాయించిన నిధులను విడుదల చేయాలన్నారు. జర్నలిస్టులకు రక్షణ కల్పించేందుకు చట్టాన్ని అమలు చేయాలన్నారు. జర్నలిస్టులు తమ హక్కుల సాధన కోసం నిరంతర పోరాటానికి సమాయత్తం కావాలని పిలుపునిచ్చారు. ఆరోగ్య భీమాలో చేరేందుకు జర్నలిస్టులను సమాయత్తం చేయాలని, తద్వారా అనారోగ్యానికి గురైన జర్నలిస్టుల కుటుంబాలకు మేలు చేకూరుతుందన్నారు. ఈ సమావేశంలో ఫెడరేషన్ రాష్ట్ర కోశాధికారి ఎం.శ్రీనివాస్, రాష్ట్ర ఉపాధ్యక్షుడు నవీన్ రాజ్, ఎపిబిజెఎ జిల్లా అధ్యక్షుడు బంగార్రాజు తదితరులు పాల్గొన్నారు. ముందుగా ఇటీవల చనిపోయిన నియోజకవర్గంలోని పాత్రికేయులకు రెండు నిమిషాల పాటు మౌనం పాటించి సంతాపం వ్యక్తం తెలిపారు.

సమావేశంలో మాట్లాడుతున్న ఆంజనేయులు

పంట పొలాల్లో తగలబెడుతున్న వ్యర్థాలు

పెరుగుతున్న వాతావరణ కాలుష్యం

ప్రజాశక్తి-రామచంద్రపురం

దాళ్వా పూర్తయిన రైతన్నలు పంట పొలాల్లో మిగిలిపోయిన వ్యర్థాలను తగులు పెడుతున్నారు. వ్యవసాయ అధికారులు ఎంత చెప్పినా వినకుండా సాయంత్రం సమయంలో రైతులంతా పంట పొలాల్లో మిగిలిపోయిన వ్యర్థాలను ఎండు గడ్డిని తగలబెడుతున్నారు. దీంతో వెలువడుతున్న పొగతో తీవ్రమైన వాతావరణ కాలుష్యం ఏర్పడుతుందని, పంట పొలాల్లో ఉన్న వ్యర్థాలు తగలబెట్టవద్దని వ్యవసాయ అధికారులు చెప్పి నా రైతులు వాటిని పట్టించు కోవడం లేదు.పంట పొలాల్లో వెలువడుతున్న పొగ వల్ల ఊపిరి అందక ప్రయాణికులు ఇక్కట్లకు గురవుతున్నారు. నిత్యం వెలువడుతున్న పొగతో వాతావరణ కాలుష్యం ఏర్పడి,వాతావరణం లో అధిక ఉష్ణోగ్రత లు నమోదు అవుతాయని పలువురు వ్యాఖ్యానిస్తున్నారు. పంట పొలాల లో వ్యర్థాలు తగుల బెట్టకుండా చర్యలు తీసుకోవాలని పలువురు కోరుతున్నారు.

పంట పొలాల్లో వ్యర్థాల కు నిప్పు పెట్టిన రైతులు

మృతుని కుటుంబానికి రూ.10 వేల సాయం

ప్రజాశక్తి-కొత్తపేట

మృతుని కుటుంబానికి శెట్టి బలిజ యువత మంగళవారం ఆర్థిక సాయం అందజేశారు. వివరాలు ఇవి.. కొత్తపేట మండలం వాడపాలెం గ్రామానికి చెందిన కుడుపూడి రమేష్ గత కొంతకాలం నుండి జీర్ణ సంబంధిత క్యాన్సర్ వ్యాధితో పోరాడుతూ శనివారం మరణించారు. అతని వైద్య చికిత్స కోసం వారి కుటుంబ సభ్యులు అనేక ఆర్థిక ఇబ్బందులు పడ్డారు. ఈ విషయాన్ని వాడపాలెం గ్రామస్తులు కొత్తపేట మండల యువ శెట్టిబలిజ దృష్టికి తీసుకువచ్చారు. మృతుని కుటుంబ ఆర్థిక పరిస్థితిని దృష్టిలో ఉంచుకుని మంగళవారం శెట్టిబలిజయువత రూ.10 వేలు ఆర్థిక సాయం అందించారు. కార్యక్రమంలో శీలం కొండబాబు శెట్టి, రాయుడు బాబీ, కముజు శ్రీను, గుత్తుల ధనరాజు, వాసంశెట్టి సతీష్, గుత్తుల వెంకట సత్యనారాయణ, కుడుపుడి కష్ణార్జునరావు ,గుబ్బల అర్జున్ రావు తదితరులు పాల్గొన్నారు.

సాయం అందజేస్తున్న శెట్టిబలిజ యవత

కార్టూ'నిజం'

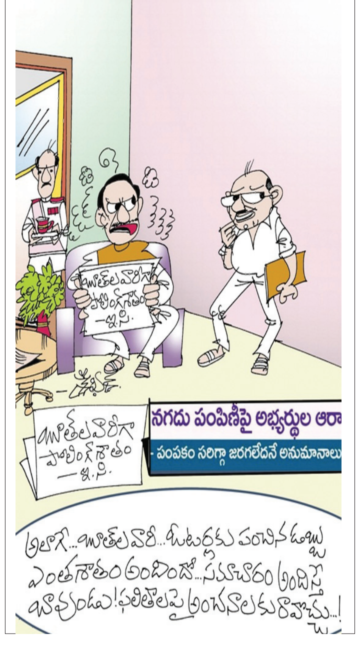

ఉత్తమ విద్యకు కేరాఫ్ 'నలంద'

- ప్రతీ విద్యార్థిపై ప్రత్యేక శ్రద్ధ
- డిజిటల్ విద్య బోధన

ప్రజాశక్తి-రాజోలు

రాజోలు మండలం కడలి గ్రామంలో ఉన్న నలంద ఇంగ్లిషు మీడియం పాఠశాల విద్యార్థులకు ఉత్తమ విద్యకు కేరాఫ్‌గా నిలిచింది. పాఠశాల్లో నర్సరీ నుంచి 10వ తరగతి వరకు తరగతులు ఉన్నాయి. గత ఏడాది నుంచి నలంద మరో బ్రాంచ్ ను మలికిపురంలో నెలకొల్పారు. పాఠశాల అధ్యాపక బందం, యజమాన్యం, విద్యార్థులను ఉత్తమ పౌరులుగా తీర్చి దిద్దుతోంది. క్రమ శిక్షణతో కూడిన విద్యను అందిస్తూ మండలం లో తనకు తానే సాటని నిరూపించుకుంటు కార్పొరేట్ పాఠశాలలకు ధీటుగా తక్కువ ఫీజుతో ఉత్తమ విద్యనందిస్తూ ప్రిన్సిపల్, ఉపాధ్యాయ బృందం సమగ్ర ప్రణాళికతో అంకితభావంతో సృజనాత్మకతతో కూడిన విద్యను అందిస్తూ పోటీ ప్రపంచంలో ధీటుగా నిలుస్తోంది. తల్లిదండ్రుల ఆశయాలకు అనుగుణంగా విద్యార్థులను తీర్చి దిద్దుతాం. తక్కువ ఫీజుతో ఉత్తమ విద్యను అందిస్తుంది. 2024 పదవ తరగతి ఫలితాల్లో నలందా హైస్కూల్ విద్యార్థులు సత్తా చాటారు. కార్పొరేట్ పాఠశాలలో కంటే 13 మంది 500 మార్కులు సాధించారు.

తక్కువ ఫీజు తో చక్కటి విద్యాభ్యాసం

మధ్యతరగతి ప్రజలకి అందుబాటులో ఉండే అతి సాధారణమైన ఫీజులతో చక్కని ప్రమాణాలు కలిగిన విద్యను అందిస్తూ అందరి మన్ననలనూ నలంద స్కూల్ అందుకుంటోంది. ప్రతి విద్యార్థికీ స్కూల్‌బ్యాగ్ మోయలేని భారమైందని తెలిసిన విషయమే. టెరంబుక్ విధానం, ప్రణాళికాబద్ధమైన టైంటేబుల్, ప్రింటెడ్ మెటీరియల్, పక్కా హోమ్‌వర్క్ షెడ్యూల్స్‌తో పుస్తకాల బరువుని సగానికి పైగా తగ్గించారు. ప్రింటెడ్ మెటీరియల్స్ ఇవ్వడం ద్వారా తగ్గుతుందేమో అనుకొనే రైటింగ్ ప్రాక్టీస్‌ని హోమ్‌వర్క్ ప్రోగ్రాం ద్వారా స్కూల్ యాజమాన్యం భర్తీ చేసింది. క్రమం తప్పకుండా అన్ని సబ్జెక్ట్‌ల్లో కొద్ది, కొద్దిగా హోమ్‌వర్క్‌ని ఇవ్వడం వల్ల ఒక గంటలోనే దానిని పూర్తి చేసుకోవడం, రెగ్యులర్ స్టడీ విషయమై విద్యార్థులు చక్కని క్రమశిక్షణ అలవరచుకోవడం నలంద స్కూల్ సాధించిన విజయాల్లో ఒకటి.

నలంద స్కూల్

నలంద విద్యార్థులు

విలువలతో కూడిన విద్యను అందించడమే లక్ష్యం

విద్యార్థుల తల్లిదండ్రులు తమపై ఉంచిన నమ్మకాన్ని వమ్ము చేయకుండా విద్యార్థుల భవిష్యతే లక్ష్యంగా విలువలతో కూడిన విద్యను అందిస్తున్నాం. నర్సరీ నుంచి అడ్మిషన్లు ప్రారంభమయ్యాయి. విద్యార్థులకు మెరుగైన భవిష్యత్‌ను అందించాలనుకునే వారు పిల్లలను నలందలో చేర్పించాలి. అనుభవజ్ఞులైన ఉపాధ్యాయ బృందంతో అన్ని రకాల వసతులతో మెరుగైన బోధన అందిస్తూ విద్యార్థులను ఉన్నత స్థాయికి చేరే విధంగా తీర్చి దిద్దుతాం.

-బి.రామకృష్ణ , కరస్పాండెంట్

మా పాఠశాల ప్రత్యేకతలు

1. అనుభవంతో కూడిన టీచర్లతో ఆంగ్ల విద్యా విధానం.
2. విద్యార్థులకు మరింత సబ్జెక్ట్ విశ్లేషణకి ప్రాజెక్టర్ సహాయంతో డిజిటల్ తరగతుల నిర్వహణ.
3. ఇంగ్లీష్‌లో విద్యా బోధన.
4. ప్రతి విద్యార్థినీ ఆంగ్లంలో మాట్లాడించడం
5. విద్యార్థులను సాంస్కృతిక కార్యక్రమాల్లో భాగస్వాములని చేయుట. యోగా, డ్రాయింగ్, డాన్స్ క్లాసులు మా ప్రత్యేకత.
6. ముఖ్యమైన విషయములు సందేశములు ద్వారా మీ మొబైల్ ఫోన్ కి పంపించుట.
7. చేతి రాత మరియు కలిపి రాత నేర్పించుటకు ప్రత్యేక శ్రద్ధ వహించుట.
8. సిసి కెమెరాల సహాయంతో నిరంతర పర్యవేక్షణ.
9. బస్ సౌకర్యం. 10.ఒత్తిడి లేని విద్య.

సాంస్కృతిక కార్యక్రమంలో విద్యార్థులు

నేరాలు ఘోరాలు

కె.గంగవరంలో మద్యం స్వాధీనం

ప్రజాశక్తి - రామచంద్రపురం

యానాం నుంచి ఏటుగుట్టు రోడ్డుపై కారులో తరలిస్తున్న మద్యాన్ని కె.గంగవరం పోలీసులు మంగళవారం స్వాధీనం చేసుకున్నారు. దంగేరు - వాసాలరేవు మధ్యలో నెల్లూరు జిల్లాకు చెందిన ఐదుగురు యువకులు 16.2 లీటర్ల మద్యం సీసాలను కారులో తరలిస్తుండగా పోలీసులు దాడి చేసి పట్టుకున్నారు. మద్యం సీసాలను స్వాధీనం చేసుకున్నారు. వీటి విలువ రూ.13,353 ఉంటుందని రామచంద్రపురం సిఐ పి.దొరరాజు తెలిపారు. ఈ మేరకు కేసు నమోదు చేసి రామచంద్రపురం కోర్టులో హాజరుపర్చామన్నారు. కేసును కె.గంగవరం ఎస్ఐ జానీభాషా దర్యాప్తు చేస్తున్నారని సిఐ తెలిపారు.

రొయ్యల చెరువులో విష ప్రయోగంపై ఫిర్యాదు

ప్రజాశక్తి - కాట్రేనికోన

మండలంలోని కాట్రేనికోన పంచాయతీ శివారు గచ్చకాయల పొర గ్రామంలో రొయ్యలు చెరువులో గుర్తు తెలియని వ్యక్తి విషం కలపడంతో రొయ్యలు మృత్యువాత పడ్డాయని రైతు బొమ్మిడి బాలారాజు పోలీసులకు మంగళవారం ఫిర్యాదు చేశాడు. బాలరాజు ఎకరం చెరువులో వనామీ రొయ్యల సాగు చేపట్టాడు. ప్రస్తుతం రొయ్యలు 100 కౌంట్‌కు చేరుకున్నాయి. గుర్తుతెలియని వ్యక్తి చెరువులో విషం కలపడంతో మృత్యువాత పడ్డాయి. సుమారు రూ.4 లక్షల నష్టం వాటిల్లిందని బాలరాజు ఫిర్యాదులో పేర్కొన్నాడని ఎస్ఐ నాగేశ్వరరావు తెలిపారు.

విద్యుదాఘాతానికి గురై పాడి గేదె మృత్యువాత

ప్రజాశక్తి- గోకవరం

విద్యుదాఘాతానికి గురై పాడి గేదె మృత్యువాత పడింది. గోకవరం గ్రామానికి చెందిన గొర్రెల నాగుకి చెందిన పాడి గేదె గ్రామ శివారులో ఉన్న సరాగుల వారి చెరువులో నీరుతాగింది. కొంతకాలంగా విద్యుత్ తీగలు వేలాడుతున్నాయి. నీరు తాగిన అనంతరం గేదె అక్కడ సంచరిస్తూ వేలాడుతున్న విద్యుత్ తీగలకు తగిలింది. విద్యుదాఘాతానికి గురై అక్కడికక్కడే మృత్యువాత పడింది. గేదె విలువ సుమారు రూ.60వేలు యజమాని నాగు తెలిపారు.

ఆరోగ్య సమస్యలపై అవగాహన

ప్రజాశక్తి-తాళ్లపూడి

యుక్త వయసులో ఉన్న ప్రతి కిషోర్ బాలికలు శరీరంలో వచ్చే మార్పులు గమనిస్తూ ఆహారం ఆరోగ్యం విషయంలో జాగ్రత్తలు తీసుకుంటూ చెడు ప్రవర్తన గల వ్యక్తులకు దూరంగా ఉండాలని మలకపల్లి ప్రాథమిక ఆరోగ్య కేంద్ర వైద్యాధికారి డాక్టర్ అన్నపూర్ణ అన్నారు. యుక్త వయసు వచ్చిన బాలికలు తీసుకోవలసిన జాగ్రత్తలను తెలియజేస్తూ మంగళవారం మలకపల్లిలో ర్యాలీ నిర్వహించారు. ప్రతి ఒక్కరితో స్నేహ పూర్వకంగా ఉండాలని అంటూ ఐరన్ మాత్రల వాడకం శానిటరీ వినియోగంపై బాలికల తల్లులకు కూడా అవగాహన కల్పించారు. ఈ కార్యక్రమంలో డాక్టర్ చందన ఎఎన్ఎం నాగపూర్ణావతి పాల్గొన్నారు.

ఉపాధి ఫీల్డ్ అసిస్టెంట్లతో సమీక్ష

ప్రజాశక్తి -పెరవలి

మండల పరిషత్ కార్యాలయంలో ఎంపిడిఒ హిమమహేశ్వరి ఆధ్వర్యంలో మంగళవారం ఉపాధి ఫీల్డ్ అసిస్టెంట్లతో సమాక్షా సమావేశం నిర్వహించారు. ఈ సందర్భంగా ఆమె మాట్లాడుతూ లేబర్ టార్గెట్ ప్రకారం పెంచమని ప్రస్తుతం 1400 పని దినాలు కల్పిస్తున్నామని ఇంకా పెంచమని ఆదేశించారు. ఎస్‌సి ఎంప్లాయ్‌మెంట్ ప్రస్తుతం 46 ఉన్నందున పెంచాలని ఆదేశించారు. ప్రతి రోజూ ఎఫ్‌ఎలు, ఎంఎస్ యాప్‌లో సకాలంలో 9 గంటల్లోపు నమోదు చేయాలని ఆమె ఆదేశించారు. ప్రతి టాస్క్ 100 పూర్తి చేయాలని వర్క్ నిర్లక్ష్యం వహిస్తే తగు చర్యలు తీసుకుంటామని ఆమె హెచ్చరించారు ఈ కార్యక్రమంలో టిఎస్.శ్రీనివాస్, టెక్నికల్ అసిస్టెంట్ ఎపిఒ ఫీల్డ్ అసిస్టెంట్లు పాల్గొన్నారు.

వైద్య ఖర్చుల కోసం రూ.25 వేల సాయం

ప్రజాశక్తి - కాకినాడ

బాధిత కుటుంబానికి ఆర్థిక సాయం అందిస్తున్న నిర్వాహకులు

నగరంలోని 27వ వార్డుకి చెందిన దోనె సాయికిరణ్‌కు చిన్న మెదడులో రక్త ప్రసరణ ఆగి పోయింది. దీంతో తల్లిదండ్రులు అతని మిత్ర బృందం పలు ఆసుపత్రుల్లో వైద్యం కోసం ప్రయత్నాలు చేశారు. ఆఖరికి బెంగళూరులో ఓ ప్రయివేటు ఆసుపత్రిలో అత్యవసరంగా శస్త్ర చికిత్స కోసం చేర్చారు. ఈ నేపథ్యంలోనే ఆ యువకుడి వైద్య ఖర్చుల కోసం చేయూత స్వచ్ఛంద సంస్థ అత్యవసర నిధి నుంచి రూ.25 వేలను సాయంగా అందించింది. ఈ సందర్భంగా చేయూత అధ్యక్ష, కార్యదర్శులు రవికుమార్, అలీంలు మాట్లాడుతూ ప్రతి ఒక్కరూ కష్టాలలో ఉన్న తమ తోటి వారికి సహాయపడాలని పిలుపునిచ్చారు. ముఖ్యంగా యువత సమాజానికి సేవ చేసే దిశగా ఆలోచన చేయాలని, ఆ సంకల్పం తోనే తమ చేయూత సంస్థ చైతన్య పరుస్తూ అవసరంలో ఉన్న ప్రతీ ఒక్కరికీ తమ వంతు సాయాన్ని అందిస్తుందని తెలిపారు. ఈ కార్యక్రమంలో సంస్థ ఆర్థిక కార్యదర్శి చింతా నారాయణమూర్తి, మహిళా సభ్యురాలు ఝాన్సీ, పవన్, రామకృష్ణ, మాధవ్, కార్తీక్ పాల్గొన్నారు.

నిబంధనలను ఉల్లంఘిస్తే కఠిన చర్యలు

ప్రజాశక్తి - గండేపల్లి

జూన్ 4న జరిగే కౌంటింగ్ సందర్భంగా నిబంధనలను ఉల్లంఘించిన వారిపై కఠినచర్యలు తీసుకుంటామని అడిషనల్ ఎస్ఐ టి.వెంకటేశ్వరరావు తెలిపారు. మంగళవారం నీలాద్రి రావుపేట గ్రామస్తులతో నిర్వహించిన సమావేశంలో ఆయన మాట్లాడారు. ఎలక్షన్ కోడ్ అమలులో ఉన్నందున ఎటువంటి ర్యాలీలకు అనుమతి లేద న్నారు. ఎక్కువమంది గుమ్మికూడి ఉండ కూడదని, చట్ట వ్యతిరేక కార్యకలాపాల జోలికి ప్రజలు వెళ్లకూడదన్నారు. వెళ్లిన యెడల వారిపై తీసుకునే చట్టపరమైన చర్యలు తప్పవని హెచ్చరించారు. ఎన్నికల సమయంలో కేసుల్లో చిక్కుకుంటే ఆ కేసులు జీవితాంతం వెంటాడుతూనే ఉంటాయన్నారు.

బుల్లబ్బాయిరెడ్డి మృతికి పలువురి సంతాపం

ప్రజాశక్తి -యు. కొత్తపల్లి

మాజీ ముఖ్యమంత్రి వైఎస్.రాజశేఖరరెడ్డితో బుల్లబ్బాయిరెడ్డి

సంపర మాజీ ఎంఎల్ఎ అనిశెట్టి బుల్లబ్బాయిరెడ్డి973) మృతికి పలువురు సంతాపం తెలిపారు. ఆయన కొంత కాలంగా అనారోగ్యంతో బాధపడుతున్నారు. పరిస్థితి విషమించడంతో మంగళవారం యు.కొత్తపల్లి మండలం నాగులపల్లిలో తన స్వగృహంలో మృతి చెందారు. సంపర నియోజకవర్గానికి ఆయన రెండుసార్లు కాంగ్రెస్ ఎంఎల్ఎగా గెలుపొందారు. కాంగ్రెస్ పార్టీలో కీలక బాధ్యతలు పోషించారు. మాజీ ముఖ్యమంత్రి వైఎస్.రాజశేఖర్‌రెడ్డికి అత్యంత సన్నిహితునిగా ఉన్నారు. ఆయన హయాంలోనే ఉప్పాడ తీరంలో జియోట్యూబ్ నిర్మాణం జరిగింది. నేటికీ ఈ నిర్మాణమే ఉంది. ప్రస్తుతం శిథిలావస్థకు చేరింది. మండల పరిషత్ కార్యాలయం, తహశీల్దార్ భవన నిర్మాణాలకు కృషి చేశారు. ఎపిఎస్ఆర్‌టిసి రీజినల్ అడ్వయిజరీ కమిటీ చైర్మన్‌గానూ ఆయన సేవలందించారు. కొత్తపల్లి మండలంలో పలు విద్యాసంస్థలను సైతం ఆయన నెలకొల్పారు. విభజన అనంతరం ఆయన కాంగ్రెస్ పార్టీకి రాజీనామా చేశారు. 2019లో పవన్‌కళ్యాణ్ సమక్షంలో జనసేన తీర్థం పుచ్చుకున్నారు. ఎన్నికల ఫలితాలు వచ్చే సందర్భంలో ఆయన మృతి పట్ల జనసేన నాయకులు సంతాపం తెలిపారు. కాకినాడ ఎంపీ వంగా గీత ఆయన భౌతికకాయాన్ని సందర్శించి సంతాపం తెలిపారు. అలాగే వైసిపి నాయకులు రావు చిన్నారావు, ఆనాల సుదర్శన్, జ్యోతుల చక్రబ్బాయి, బోరా రమణారెడ్డి, పాత్రికేయులు చోడిశెట్టి సురేష్, చోడిశెట్టి సతీష్, వెలుగుల వరప్రసాద్, ఎం.సూర్యనారాయణమూర్తి తదితరులు సంతాపం తెలిపారు.

నేడు ఉత్తమ విద్యార్థులకు అభినందన సభ

ప్రజాశక్తి - పెద్దాపురం

ఈ ఏడాది 10వ తరగతి పరీక్షల్లో పాఠశాల స్థాయిలో ప్రథమ, ద్వితీయ స్థానాలు సాధించిన విద్యార్థులకు నేడు చిల్డ్రన్స్ క్లబ్ ఆధ్వర్యంలో అభినందన సభ నిర్వహించనున్నట్లు ఆ సంస్థ అధ్యక్ష, కార్యదర్శులు కూనిరెడ్డి అరుణ, రొంగల అరుణ్‌కుమార్ మంగళవారం ఒక ప్రకటనలో తెలిపారు. పెద్దాపురం చిల్డ్రన్స్ క్లబ్ గౌరవాధ్యక్షులు బుద్ధా శ్రీనివాస్ అధ్యక్షతన జరిగే ఈ సభలో ముఖ్య అతిథులుగా పెద్దాపురం డిఎస్‌పి లతాకుమారి, జనవిజ్ఞాన వేదిక రాష్ట్ర గౌరవాధ్యక్షులు చెలికాని స్టాలిన్, సిఐ రవికుమార్, యుటిఎఫ్ మాజీ రాష్ట్ర కార్యదర్శి వర్మ తదితరులు పాల్గొంటారన్నారు.

రికార్డులు లేని వాహనాల స్వాధీనం

ప్రజాశక్తి - పెద్దాపురం

పెద్దాపురం నియోజకవర్గ పరిధిలో మంగళవారం రాత్రి వరకూ నిర్వహించిన నాకాబందిలో అధిక సంఖ్యలో రికార్డులు లేని వాహనాలు స్వాధీనం చేసుకున్నట్లు సీఐ రవికుమార్ తెలిపారు .మంగళవారం రాత్రి పోలీస్ స్టేషన్‌లో ఏర్పాటు చేసిన విలేకరుల సమావేశంలో ఆయన మాట్లాడుతూ ఈ తనిఖీలు జూన్ 4వ తేదీ వరకు కొనసాగుతాయన్నారు. 144 సెక్షన్ అమల్లో ఉన్నందున వాహనదారులు మైనర్లకు వాహనాలు ఇవ్వవద్దన్నారు. సైలెన్సర్లు తీసివేసి వాహనాలు నడిపే వారిపై కఠిన చర్యలు తీసుకుంటామన్నారు.

నేడు విద్యుత్ సమస్యల పరిష్కార వేదిక

ప్రజాశక్తి - యానాం

స్థానిక విద్యుత్ శాఖ కార్యాలయంలో బుధవారం ఉదయం 9 గంటల నుంచి మధ్యాహ్నం 12.30 గంటల వరకూ విద్యుత్ వినియోగదారుల సమస్యల పరిష్కార వేదికను నిర్వహిస్తున్నట్లు ఎఇ లంక కృష్ణారావు తెలిపారు. కేంద్రపాలిత ప్రాంతాలు, గోవా రాష్ట్ర ఉమ్మడి విద్యుత్ నియంత్రణ కమిషన్ ఆధ్వర్యంలో ఈ సమావేశం జరుగుతుందని వెల్లడించారు. విద్యుత్ పంపిణీలో సమస్యలు, పేరు బదిలీ, బిల్లుల జారీ, సవరణ, పనిచేయని మీటర్ల మార్పు, విద్యుత్ అంతరాయం, లోఓల్టేజీ, హైఓల్టేజీ తదితర సమస్యలపై వినియోగదారులు రాతపూర్వకంగా ఫిర్యాదులు చేయవచ్చునని తెలిపారు.

ప్రభుత్వ పాఠశాలల్లో సదుపాయాలు కల్పించాలి

కాకినాడ : స్కూళ్లు తెరిచే సమయానికి సర్కారు బడుల్లో సదుపాయాలు కల్పించాలని పౌర సంక్షేమ సంఘం కన్వీనర్ దూసర్లపూడి రమణరాజు మంగళవారం ఓ ప్రకటనలో డిమాండ్ చేశారు. పాఠ్య పుస్తకాలు, యూనిఫాం అందుబాటులో ఉంచడంతోపాటు, ఆయా పాఠశాలల్లో మరుగుదొడ్లు, నాప్ కిన్స్, సురక్షిత తాగునీటిని అందుబాటులో ఉంచేలా చర్యలు తీసుకోవాలని డిమాండ్ చేశారు. అడ్మిషన్లకు సంబంధించిన ఫీజుల వివరాలు, సీట్ల సంఖ్యను నోటీస్ బోర్డుల్లో రోజువారీ ప్రకటించేలా అధికారులు చర్యలు తీసుకోవాలని అన్నారు. క్రీడా మైదానాల్లో పారిశుధ్యాన్ని మెరుగుపరచాలని, మధ్యాహ్న భోజనం చేసేందుకు వీలుగా అన్ని పాఠశాలల్లో దాతల ద్వారా లంచ్ షెల్టర్లు, సైకిల్ షెల్టర్స్ నిర్మాణం చేపట్టాలని కోరారు.

నేడు గర్భిణులకు బియ్యం పంపిణీ

ప్రజాశక్తి - పెద్దాపురం

స్థానిక ఏరియా ప్రభుత్వ ఆసుపత్రిలో ప్రతీ బుధవారం ప్రత్యేక ఆరోగ్య పరీక్షలకు హాజరయ్యే గర్భిణీలకు అన్నదాన కార్యక్రమానికి అవసరమయ్యే బియ్యాన్ని పంపిణీ చేయనున్నట్లు మన పెద్దాపురం ఫేస్‌బుక్ అడ్మిన్ పెదిరెడ్డి నరేష్ తెలిపారు. మంగళవారం పాశీల వారి వీధిలోని లైఫ్ కేర్ కేంద్రం వద్ద సంస్థ యాజమాన్య ప్రతినిధులు వి.శ్రీనాథ్, జి.సతీష్ చేతుల మీదుగా నెల రోజులకు సరిపడే బియ్యం అందజేశారు. ఈ కార్యక్రమంలో మన పెద్దాపురం గ్రూప్ సభ్యులు నెక్కల భుజంగరావు, మార్ని శివ, సత్య ప్రశాంత్ తదితరులు పాల్గొన్నారు.

కేన్సర్ చికిత్సపై అవగాహన

ప్రజాశక్తి-అమలాపురం

క్యాన్సర్ వ్యాధిని గుర్తింపు, చికిత్స తదితర అంశాలపై రంగరాయ మెడికల్ కళాశాలలో అవగాహన సదస్సు నిర్వహించారు. కార్యక్రమానికి డాక్టర్ బిఆర్.అంబేద్కర్ కోనసీమ జిల్లాకు చెందిన వైద్య అధికారులు హాజరై అవగాహన పొందారని జిల్లా వైద్యారోగ్య శాఖ అధికారి డాక్టర్ ఎం.దుర్గారావు దొర మంగళవారం తెలిపారు. ఆయన మాట్లాడుతూ రాష్ట్ర కమిషనర్ కుటుంబ సంక్షేమ శాఖ ఆదేశాల అనుసారం అంబేద్కర్ కోనసీమ జిల్లాలోని రంగరాయ మెడికల్ కళాశాల నందు క్యాన్సర్ వ్యాధి నిర్ధారణ చికిత్సలపై అవగాహన సదస్సు కార్యక్రమంలో భాగంగా రంగరాయ మెడికల్ కళాశాల ఆధ్వర్యంలో ఎపి వైద్య విధాన పరిషత్ సంబంధించిన గైనకాలజిస్టులు, డెంటల్ డాక్టర్లకు క్యాన్సర్‌పై మూడు రోజుల పాటు వివిధ ప్రొఫెసర్లు రేడియాలజిస్ట్ డెంటల్ ఆంకా లజిస్టుల ట్రైనింగ్ నిర్వహించారన్నారు. కార్యక్రమంలో నోడల్ ఆఫీసర్ డాక్టర్ ఎస్.రుక్మిణి దేవి, డాక్టర్ హేమలత, ఎన్‌సిడి ప్రోగ్రాం ఆఫీసర్ డాక్టర్ జాస్‌లివి, అకౌంట్ ఆఫీసర్ వెంకట శ్రీను, ఎన్సీడి తదితరులు పాల్గొన్నారు.

పరిశుభ్రతపై అవగాహనా ర్యాలీ

ప్రజాశక్తి-మామిడికుదురు

లూటుకుర్రు పిహెచ్‌సి వైద్యాధికారి లావణ్య ఆధ్వర్యంలో మంగళవారం పరిశుభ్రత దినోత్సవం సందర్భంగా అవగాహన ర్యాలీ నిర్వహించారు ఈ కార్యక్రమంలో హెల్త్ అసిస్టెంట్ ఉమామహేశ్వరరావు ఏఎన్ఎం శాంతకుమారి,గంగ భవాని,ఆశ వర్కర్స్ కమలావతి తదితరులు పాల్గొన్నారు.

కవ్వింపు చర్యలకు పాల్పడితే చర్యలు

ప్రజాశక్తి-ఆత్రేయపురం

వచ్చే నెల 4న కౌంటింగ్ సందర్భంగా ఎటువంటి కవింపు చర్యలకు పాల్పడినా, బాణాసంచ కాల్చినా, ఎక్కువ జనం గుమిగూడినా 144 సెక్షన్, 30 అమలులో ఉన్నందున వారిపై చర్యలు తీసుకుంటా మని ఎస్ఐ ఎస్.శ్రీనివాస్ హెచ్చరించారు మంగళవారం ఆయన ఉచ్చిలి గ్రామంలో ఆయన ఎటువంటి గొడవలు జరగకుండా ముందస్తుగా హెచ్చరించి గ్రామ పెద్దలకు అవగాహన కార్యక్రమం నిర్వహించారు.

ఆంగ్ల పరీక్షకు 826 మంది హాజరు

ప్రజాశక్తి-ముమ్మిడివరం

పదవ తరగతి సప్లమెంటరీ ఆంగ్ల పరీక్షకు సంబంధించి జిల్లాలో1594 మంది విద్యార్థుల హాజరు కావలసి ఉండగా 826 మంది విద్యార్థుల పరీక్షలకు హాజరైనట్లు మంగళవారం డిఇఒ ఎం.కమల కుమారి తెలిపారు. జిల్లాలో వీరి కోసం 16 సెంటర్లు ఏర్పాటు చేయగా 826 మంది విద్యార్థులు పరీక్షకు హాజరు కాగా 768 మంది విద్యార్థులు గైర్హాజరయ్యారని, ఫ్లయింగ్ స్క్వాడ్ 4 పరీక్ష కేంద్రాల్లో తనిఖీలు చేయగా డిఇఒ ఎం.కమల కుమారి 3, పరీక్షల అసిస్టెంట్ కమిషనర్ ఎం.సురేష్ 3 పరీక్ష కేంద్రాల్లోనూ తనిఖీలు నిర్వహించారు. కాగా ముమ్మిడివరం నగర పంచాయతీ పరిధిలోని జెడ్‌పి బాలికోన్నత పాఠశాల కేంద్రంలో 60 మందికి కేవలం 10 మంది హాజరు కాగా 50 మంది గైర్హాజరయ్యారని ఎంఇఒ బి.రమణశ్రీ తెలిపారు.

విద్యార్థులకు రుచికరమైన ఆహారం ఇవ్వాలి

ప్రజాశక్తి-పెరవలి

సమావేశంలో పాల్గొన్న ఎంఇఒ వెంకటరాజు

మండలంలోని ప్రభుత్వ పాఠశాల విద్యార్థులకు రుచికాయ రుచికరమైన ఆహారం నాణ్యతతో రుచితో తయారు చేయాలని ఎంఎఒ డి.వెంకట్ రాజు అన్నారు. మధ్యాహ్న భోజనం తయారీ కార్మికులకు సోమవారం పెరవలి ప్రభుత్వ ఉన్నత పాఠశాలలో ఒకరోజు శిక్షణా కార్యక్రమం ఎంఇఒ షేక్ సూర్జహాన్ అధ్యక్షతన నిర్వహించారు. పాఠశాల విద్యార్థులకు మెనూ ప్రకారం మరింత మెలకువలతో రుచికరమైన ఆహారం అందించాలని ఆయన ఆకాంక్షించారు. మండలంలోని ప్రభుత్వ పాఠశాలలు మధ్యాహ్న భోజనం తయారీ కార్మికుల పాల్గొన్నారు. అనంతరం నిర్వహించిన వంటల పోటీల్లో అజ్జరం నెం-1 పాఠశాల ప్రథమ స్థానం జిల్లా పరిషత్ ఉన్నత పాఠశాల ఖండవల్లి ద్వితీయ స్థానం జిల్లా పరిషత్ ఉన్నత పాఠశాల కాకరపర్రు మూడవ స్థానం గవర్నమెంట్ ఉన్నత పాఠశాల తృతీయ స్థానం బహుమతులు పొందారు. ఈ కార్యక్రమంలో ఎంఇఒలు బిఎస్ఎస్.స్వరూప్, హెచ్ఎంలు ప్రసాదరావు, ఉపాధ్యాయులు నాగార్జున, మహేష్ పాల్గొన్నారు.

వాహన తనిఖీల్లో పోలీసులు

పోలీసులపై వాహనదారుల అసహనం

ప్రజాశక్తి - కాకినాడ

కాకినాడ నగరంలో పోలీసులు వ్యవహరిస్తున్న తీరు పట్ల ద్విచక్ర వాహనదారులు తీవ్ర అసహనం వ్యక్తం చేస్తున్నారు. పోలీసులు తీరును నిరసిస్తూ మంగళవారం జిల్లా కలెక్టర్ జె.నివాస్‌కు ఫిర్యాదు చేశారు. సోమవారం కాకినాడ ప్రాంతంలో ద్విచక్ర వాహనదారుల వాహనాలను పోలీసులు తనిఖీలు నిర్వహించారు. ఈ సందర్భంగా పోలీసులు వ్యవహరిం చిన తీరు, దౌర్జన్యంపై మంగళవారం కలెక్టర్‌కు ఫిర్యాదు చేశారు. తమను కావాలనే ఇబ్బందులు గురి చేస్తున్నారని, అన్ని ధ్రువపత్రాలుఉన్నా ఏదో ఒక సాకుతో అనవసరన పత్రాలు అడిగి ఇబ్బందులకు గురి చేస్తున్నారని ఫిర్యాదు చేశారు. తాము రోజువారి కూలి పనులు చేసుకుంటూ వెళుతుంటే వాహనాలను బలవంతంగా లాక్కొని కాకినాడలోని కలెక్టరేట్ వెనుక ఉన్న డిఎస్‌పి కార్యాలయంలో ఉంచారని తెలిపారు. ఈ విషయాన్ని సోమవారం రాత్రి అడిగితే మంగళవారం ఉదయం 10 గంటలకు డిఎస్‌పి కార్యాలయానికి రావాలని వాహనాలు ఇచ్చేస్తామని చెప్పడంతో తాము ఇళ్లకు వెళ్లిపోయామన్నారు. తిరిగి మంగళవారం ఉదయం వచ్చి అడిగితే పోలీసులు సంబంధం లేని సమాధానాలు చెప్పడమే కాక కొందరిపై దౌర్జన్యం చేశారని ఆవేదన వ్యక్తం చేశారు. ఈ విషయంపై అక్కడ ఉన్న పోలీసులను అడగగా అన్ని తనిఖీలు నిర్వహిస్తున్నామని పత్రాలు లేని వాహనాలు ఆపుతున్నామన్నారు. అలాగే రెండు రోజులలో జిల్లా ఉన్నతాధి కారులతో వీరికి పోలీసులు నిబంధనలపై వివరిస్తామన్నారు. అంతవరకు వారు ఎటువంటి ఇబ్బందులు పడవద్దని ఎవరి వాహనాలను వారికే ఇచ్చివేస్తామని పోలీసులు చెప్పారు.

పూడికతీత పనులను పరిశీలించిన కమిషనర్

ప్రజాశక్తి - రాజమహేంద్రవరం

నగరంలో మేజర్, మైనర్ కాలువల్లో పూడికతీత పనులను వేగంగా నిర్వహించి ముంపు సమస్య రాకుండా చూడాలని కమిషనర్ అధికారులు, సిబ్బందిని ఆదేశించినారు. డీసీల్టేషన్ పనులను ట్రైనీ కలెక్టరు భావనతో కలిసి ఆయన మంగళవారం పరిశీలించారు. జడ్జి బంగ్లా వాటర్ ట్యాంకుల వద్ద ఉన్న 25వ క్లస్టర్ మస్తర్ ఆఫీసును ఉదయం 5గంటలకు పరిశీలించారు. మస్తరు నిర్వహణ, పారిశుధ్య కార్మికుల హాజరును పరిశీలించారు. ఉదయం 6 గంటకే పారిశుధ్య కార్మికులు పనులను ప్రారంభించాలన్నారు. అనంతరం వెహికల్ యార్డుకు వెళ్లి పారిశుధ్య వాహనాల రికార్డులను, డ్రైవరు మస్తర్లను పరిశీలించారు. అనంతరం 10వ డివిజన్ ఎల్‌ఐసి కార్యాలయం వద్ద ఉన్న గార్బేజ్ ట్రాన్స్‌ఫర్ పాయింట్(సెకండరీ)ను పరిశీలించారు. పలు సూచనలు చేశారు. 14వ డివిజన్‌లో రోడ్డు స్వీపింగ్, డ్రైన్ క్లీనింగ్, దోమల మందు స్ప్రేయింగ్, ఇంటింటా చెత్త సేకరణ అంశాలను పరిశీలించారు. 28వ డివిజనులో మేజర్ డ్రెయిన్, రాతి చానల్‌లో యంత్రాల ద్వారా నిర్వహిస్తున్న డిసీల్టేషన్ పనులను, హిందూ సమాజం వీధి, డీలక్స్ సెంటర్, స్టేడియం రోడ్‌లోని డీసిల్టింగ్ పనులను ఆయన పరిశీలించారు. నైరుతి రుతుపవనాల ప్రభావంతో జూన్ నెల మొదటి వారం నుంచి వర్షాలు కురిసే అవకాశం ఉన్నందున ఈ నెల 31లోగా పూడికతీత పనులను పూర్తి చేయాలన్నారు.

తూతూ మంత్రంగా మండల సమావేశం

ప్రజాశక్తి-కాట్రేనికోన

మండల పరిషత్ సర్వ సభ్య సమావేశం మంగళవారం వైస్ ఎంపిపి ఎస్.నాగేశ్వరరావు అధ్యక్షతన నిర్వహించారు. ఎన్నికల కోడ్ అమలులో ఉండటంతో ఎటువంటి రివ్యూ నిర్వహించడానికి అవకాశం లేదని ఎంపిడిఒ శ్రీదేవి సమావేశంలో తెలియజేయడం ఎటువంటి చర్చ లేకుండా సమావేశం నిర్వహించారు. వేసవి కావడంతతో తాగునీటి సమస్యలు ఉంటే తెలపాలని సర్పంచ్‌లు, ఎంపిటిసి సభ్యులకు తెలియజేశారు. తాగునీటి అంశంపై ఆర్‌డబ్ల్యుఎస్ జెఇ సుబ్రహ్మణ్యం సమావేశంలో సభ్యులకు తెలియజేశారు. మండలంలో విద్యుత్ మోటర్ల సమస్యలు ఉన్నాయని, వాటిని నియంత్రణ చేయనిదే ఎన్ని రూ.కోట్లు ఖర్చు చేసిన తాగు నీరు సమస్యలు పరిష్కారం కావని, అందుజేత విద్యుత్ మోటర్ల తొలగింపుకు అధికారులకు ప్రజా ప్రతినిధులు సహకారం అందించాలని కోరారు. అనంతరం సమావేశాన్ని ముగించారు. కార్యక్రమం లో సర్పంచ్లు, ఎంపీటీసీ లు, అధికారులు తదితరులు పాల్గొన్నారు.

అగ్రహారంలో ఆకస్మిక తనిఖీలు

ప్రజాశక్తి-రామచంద్రపురం

అంబికపల్లి అగ్రహారం లో మంగళవారం పోలీసులు ఆకస్మిక తనిఖీలు నిర్వహించారు. ఎన్నికల కౌంటింగ్ ప్రారంభమవుతున్న నేపథ్యంలో పలు గ్రామాలలో తనిఖీలు నిర్వహించి సరైన పత్రాలు లేని వాహనాలు స్వాధీనం చేసుకుంటున్నారు. మంగళవారం తనిఖీల్లో 9 మోటార్ సైకిల్ సరైన పత్రాలు లేని వాటిని స్వాధీనం చేసుకున్నారు. ఈ సందర్భంగా సిఐ దొరరాజు, ఎస్సై సురేష్ బాబు గ్రామస్తులతో మాట్లాడి శాంతిభద్రతలకు బంగారం కలిగించరాదని, గ్రామంలో కొత్తగా వచ్చిన వారి వివరాలు తెలియజేయలన్నారు.

కౌంటింగ్ రోజు పల్లెల్లో ప్రత్యేక నిఘా

ప్రజాశక్తి-రామచంద్రపురం

మాట్లాడుతున్న సిఐ దొరరాజు, ఎస్ఐ జానీ బాషా

జూన్ 4న ఎన్నికలు కౌంటింగ్ రోజు పల్లెల్లోనూ ప్రత్యేక నిఘా ఏర్పాటు చేశామని, అన్ని గ్రామాల్లోనూ మొబైల్ టీం సిద్ధం చేశామని రామచంద్రపురం సిఐ పి.దొరరాజు తెలిపారు. ఆయన మంగళవారం కె.గంగవరం పోలీస్ స్టేషన్ లో ఏర్పాటు చేసిన విలేకరుల సమావేశంలో మాట్లాడారు. ఎన్నికల కోడ్ జూన్ 6 వరకు అమల్లో ఉంటుందన్నారు. అదేవిధంగా వన్ పార్టీ 144 సెక్షన్, 30 అమలులో ఉంటాయని సిఐ వివరించారు. శాంతిభద్రతలకు విఘాతం కలిగించవద్దని,గుంపులుగా జనం గుమి కూడ రాదని, అదేవిధంగా ఊరేగింపులు, బాణసంచా కాల్చడం వంటివి నిషేధించామన్నారు. ఇవన్నీ జూన్ 6 వరకు అమల్లో ఉంటాయి అన్నారు. అదేవిధంగా జూన్4న మద్యం షాపులు పూర్తిగా మూసివేయాలని ఆదేశించామన్నారు. శాంతిభద్రతలకు విఘాతం కలిగిస్తే ఎంతటి వారైనా ఉపేక్షించేది లేదన్నారు. ఇప్పటికే సమస్య ఆత్మక గ్రామాలు గుర్తించమని అక్కడ ప్రత్యేక నిఘా ఏర్పాటు చేశామన్నారు. ఇప్పటివరకు పాత నేరస్తులను బైండోవర్ చేశామని, అదేవిధంగా నియోజకవర్గంలో గల రౌడీ షీటర్లకు ప్రత్యేక కౌన్సిలింగ్ ఇచ్చామని కౌంటింగ్ రోజు వారు ఎవరు బయటకు రావద్దని, అదేవిధంగా సోషల్ మీడియాలో రెచ్చగొట్టే పోస్టులు పైన ప్రత్యేకంగా ఉంచామన్నారు. దీంతో పాటుగా కిళ్లీ షాపుల వద్ద పెట్రోలు లూజ్ అమ్మకాలు విక్రయించరాదని ఆదేశాలు జారీ చేశామని నిబంధనలను అతిక్రమించిన వారిపై కఠిన చర్యలు తీసుకుంటామన్నారు. దీంతోపాటుగా మోటార్ సైకిళ్లకు సైలెన్సర్లు తీసి నడపడం నేరమన్నారు. అటువంటివారు వివరాలు తెలియజేస్తే కేసులు నమోదు చేస్తామన్నారు. అదేవిధంగా గ్రామాల్లో కొత్తగా వచ్చి ఎన్నికలు పై ప్రభావం చూపే వారి పైన దృష్టి సారించామని, గ్రామాల్లోనూ పట్నంలోనూ ఎవరైనా కొత్తగా వస్తే వారి వివరాలు పోలీసులకు తెలియజేయాలని సిఐ సూచించారు.. కేంద్ర బలగాలు శాంతిభద్రతల దృష్ట్యా ఆరో తేదీ వరకు ఇక్కడే ఉంటాయని, వారి ద్వారా గ్రామాల్లో అల్లర్లు జరగకుండా చర్యలు తీసుకునేందుకు మొబైల్ టీవీ కూడా ఏర్పాటు చేసి నిరంతరం ఆయా గ్రామాల్లో తనిఖీలు చేస్తారని, ఈ విషయాలను దష్టిలో ఉంచుకొని ఏ విధమైన అసాంఘిక కార్యక్రమాలకు శాంతిభద్రతలకు ఎవరూ విఘాతం కలిగించవద్దని సిఐ దొరరాజు విజ్ఞప్తి చేశారు. విలేకరుల సమావేశంలో కె.గంగవరం ఎస్ఐ జానీ బాషా, పోలీస్ సిబ్బంది పాల్గొన్నారు.

పలుచోట్ల వేసవి శిక్షణ శిబిరాలు

ప్రజాశక్తి-యంత్రాంగం

జిల్లాలోని శాఖా గ్రంథాలయాల్లో వేసవి శిక్షణ శిబిరాలు మంగళవారం కూడా కొనసాగాయి.

అమలాపురం: వేసవిలో సెలవుల్లో విద్యార్థులు గ్రంథాలయాలకు విచ్చేసి వేసవి శిక్షణ శిబిరాలను వినియోగించుకోవాలని, క్రమశిక్షణ అలవర్చుకోవాలని గ్రంథాలయ అధికారి పరమట సత్యనారాయణ అన్నారు.మంగళవారం గోడి శాఖ గ్రంథాలయంలో విద్యార్థులకు వేసవి శిక్షణ శిబిరాల్లో భాగంగా నీతి కథలు సమయస్ఫూర్తి తో కూడిన ఆటలను నేర్పించారు. ప్రతి విద్యార్థి గ్రంథాలయాలకు వచ్చి పుస్తకపఠనం అలవర్చుకోవాలని గ్రంథాలయ అధికారి సత్యనారాయణ విద్యార్థులను కోరారు. 28 %ఖుఎజూ% 5 వేసవి శిక్షణ తరగతుల్లో పాల్గొన్న విద్యార్థులు **మామిడికుదురు :** శాఖ గ్రంథాలయంలో వేసవి శిక్షణ తరగతుల్లో భాగంగా మంగళవారం విద్యార్థులకు చదరంగం పై అవగాహన కల్పించి పోటీలు నిర్వహించారు. ఈ పోటీల వల్ల మోస్సు పెరుగుతుందని గ్రంథాలయ నిర్వహకులు సూర్యనారాయణ అన్నారు ఈ కార్యక్రమంలో ఉపాధ్యాయులు అమలాదాసు, బీడీసీ వై.కన్నబాబు తదితరులు పాల్గొన్నారు.

బాల బాలాజీ హుండీల ఆదాయం రూ.32.78లక్షలు

ప్రజాశక్తి-మామిడికుదురు

అప్పనపల్లి బాల బాలాజీ స్వామి హుం డీల లెక్కింపు అమలాపురం జిల్లా దేవదాయ సహాయ కమిషనర్ దూనబోయిన నాగ మల్లీశ్వరరావు పర్యవేక్షణలో మంగళవారం నిర్వహించారు. 62 రోజు లకు రూ.31,46,808, అన్నదానం హుండీ ద్వారా రూ.1,31,740 వెరశి మొత్తం ఆదాయం రూ .32,78,548 లభించింది. బంగారం 32 గ్రాములు, వెండి 140 గ్రాములు. వచ్చిందని ఆలయ సహాయ కమిషనర్ గ్రంధి మాధవి తెలిపారు. ఈ లెక్కింపు కార్యక్రమంలో ఆలయ అర్చకులు, ఆలయ సిబ్బంది, సేవా సంఘం సభ్యులు,నాయీబ్రహ్మణులు పాల్గొన్నారన్నారు.

ప్రకటన

నా క్లయింటు అయిన **ది ఆర్యాపురం కోఆపరేటివ్ అర్బన్ బ్యాంక్ లిమిటెడ్, రాజమహేంద్రవరం మెయిన్ బ్రాంచ్ బ్యాంక్** దగ్గరకి, తూర్పుగోదావరి జిల్లా, రాజమహేంద్రవరం పట్టణ మేదరపేట, డోరు నెం. 43-9-33 కాపురస్తులు **గ్రంధి అప్పారావు గారి భార్య గ్రంధి వరలక్ష్మి** వచ్చి నా క్లయింటు బ్యాంకులో వారి ఆస్తి అనగా రాజమహేంద్రవరం మేదరు పేట, డోరు నెం. 43-9-33/1 గల ఇంటి హామీపై రుణము కోరుతూ ఆదిలో ఈ ఆస్తి తన మామగారు, అత్తగారు అయిన గ్రంధి అప్పలస్వామి, గ్రంధి పర్వతమ్మ గార్లదనీ, వారికి ది. 27-5-1982న రాయబడి రాజమహేంద్రవరం సబ్‌రిజిస్ట్రార్ వారి ఆఫీసులో 1వ పుస్తకము 1538 వాల్యూమ్ 75ల 78 పుటలలో 1982 సం॥రం నెం. 3616 రుగా నమోదు అయిన క్రయ దస్తావేజు దఖలు పడినదనీ దర్మిలా వారు ఇరువురు కలిసి ది. 18-8-1995 సం॥రం తేదీన అన్-రిజిస్టరు వీలునామా రాయించి వారి ఏకైక కుమారుడు అయిన తన భర్త గారు అయిన గ్రంధి అప్పారావు గారికి దఖలుపరిచి దర్మిలా మరణించినారనీ, దర్మిలా తన భర్త గారు తనకు పైన ఇంటిని **ది. 21-10-2023న రాయించి డాక్యుమెంట్ నెం. 12114/2023** గా రాజమహేంద్రవరం జాయింటు సబ్ రిజిస్ట్రార్ వారి ఆఫీసులో నమోదు అయిన సెటిల్మెంటు దస్తావేజు ద్వారా దఖలు పరిచినారు. తన భర్త గారు ఆ విధముగా దఖలు పరిచే సందర్భములో పైన పేర్కొన్న ఒరిజినలు దస్తావేజు అనగా ది. 27-5-1982 న రాయబడి రాజమహేంద్రవరం సబ్ రిజిస్ట్రార్ వారి ఆఫీసులో 1వ పుస్తకము 1538 వాల్యూమ్ 75ల 78 పుటలలో 1982 సం॥రం నెం. 3616 రుగా నమోదు అయిన ఒరిజినలు క్రయ దస్తావేజు తన దగ్గర పోయినదనీ తెలియజేస్తూ దానికి సంబంధించిన నకలు ఇచ్చినారని తెలియచేసినారు. అందువలన సదరు ఒరిజినలు దస్తావేజు అనగా ది. 27-5-1982న రాయబడి రాజమహేంద్రవరం సబ్‌రిజిస్ట్రార్ వారి ఆఫీసులో 1వ పుస్తకము 1538 వాల్యూమ్ 75ల 78 పుటలలో 1982 సం॥రం నెం. 3616 రుగా నమోదు అయిన ఒరిజినల్ క్రయ దస్తావేజు ఎవరి దగ్గరైనా ఉన్ననూ వారికి సదరు దస్తావేజు ఆస్తి మీద హక్కు ఉన్ననూ, ఈ ప్రకటన వెలువడిన రోజు నుంచి ఒక వారములోగా పై బ్యాంక్ వారికి గాని, ఈ దిగువ పేర్కొన్న లాయరు గారికి గాని తగిన ఆధారములతో తెలియచేయవలెను. లేనిచో పైన పేర్కొన్న గ్రంధి వరలక్ష్మి గారికి నా క్లయింటు బ్యాంకుచే రుణము మంజూరు చేయబడును. దర్మిలా వచ్చిన అభ్యంతరములు నా క్లయింటును బైండు చేయదని ఇందుమూలముగా యావన్మందికి తెలియచేయడమైనది.

పి.సూర్యనారాయణమూర్తి
రాజమహేంద్రవరం బ్యాంక్ తరపు అడ్వకేట్
28-5-2024 సెల్: 9885665808

ప్రజాశక్తి
ప్రతి అక్షరం - ప్రజల పక్షం
పత్రిక పంపిణీలో ఇబ్బందులున్నవారు ఈక్రింది నెంబర్లను సంప్రదించండి
తూర్పుగోదావరి, కోనసీమ జిల్లాల సర్క్యులేషన్ వివరాల కోసం సెల్: 94900 94432
కాకినాడ, కోనసీమ జిల్లాల సర్క్యులేషన్ వివరాల కోసం సెల్: 94900 99189

జర్నలిజం పట్ల ఆసక్తి, సామాజికస్పృహ ఉన్నాయా?
విన్నదీ కన్నదీ పది మందితో పంచుకుందామనుకుంటున్నారా?
ప్రజాశక్తి
మీరు జర్నలిస్టు కాదలచుకున్నారా!
దినపత్రికలో పనిచేసేందుకు క్రింది తెలిపిన కేంద్రాల్లో విలేకర్లు కావలెను
రాజమండ్రి, రాజమండ్రి సిటీ, రాజమండ్రి క్రైం, రంగంపేట, అనపర్తి, రాయవరం, పి.గన్నవరం, రావులపాలెం, అల్లవరం, కోరుకొండ, మలికిపురం, సఖినేటిపల్లి, మండపేట, కె.గంగవరం, కాకినాడ సిటీ, కాకినాడ క్రైం, గొల్లప్రోలు, తుని, తుని రూరల్, తొండంగి, ప్రత్తిపాడు
విలేకరులు కావలెను
విలేకర్లకు అర్హత: ఇంటర్ ఉత్తీర్ణత, జర్నలిజం పట్ల ఆసక్తి, సమస్యల పట్ల అవగాహన
ఇంటర్వ్యూ జరుగు తేదీ: ది.30-05-2024 గురువారం ఉదయం 10 గంటలకు
::స్థలం:: ప్రజాశక్తి కార్యాలయం, ఇండస్ట్రియల్ ఎస్టేట్, స్వరూప్‌నగర్ లాలాచెరువు, రాజమండ్రి
సంప్రదించాల్సిన నెంబర్లు 92918 01804, 94900 99169